

# Esplu estiu

ACTIVITATS DE LLEURE  
PER A L'ESTIU · 2018

CASALS D'ESTIU · CASAL JOVE · CASALS ESPORTIUS  
CAMPUS ESPORTIUS · ACTIVITATS DE NATURA  
ACTIVITATS PER A LA GENT GRAN  
ESPAI MUNICIPAL DE LES ARTS (també per a adults)



AJUNTAMENT  
D'ESPLUGUES



Esplugues  
connecta

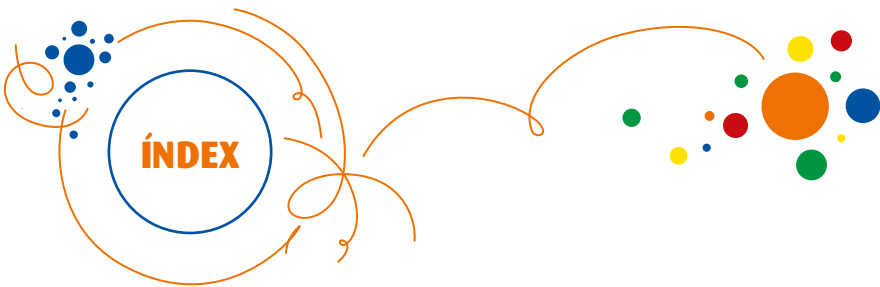

■ Casal d'estiu	03
■ Casal jove	05
■ Casals esportius	06
■ Campus esportius / Piscines d'estiu	08
■ Activitats de natura	15
■ Activitats esportives per a la gent gran	18
■ Casal d'estiu per a persones amb discapacitat	18
■ Espai de les arts	19
■ Centre cultural L'Avenç	22
■ Ajuts econòmics per a les activitats d'estiu 2018	23



## CASAL D'ESTIU (3 a 12 anys)

Arriben els casals d'estiu per a tots els infants d'Esplugues. Una oportunitat per gaudir de l'estiu amb els companys i companyes, de les activitats, la piscina o les excursions.



### DESTINATARIS/ÀRIES

- Infants de P3 a 6è (tenint en compte el curs 2017-2018)
- Les places són limitades (en total, n'hi haurà 530).
- Hi tindran prioritats tots els infants residents o escolaritzats a Esplugues.
- Si queden places, hi podran optar altres que no visquin ni estiguin escolaritzats a Esplugues. En aquest cas, aquests nen o nenes no gaudiran de subvenció municipal.



### DATES

Del 25 de juny al 27 de juliol de 2018 (ambdós inclosos, en torns setmanals)



### HORARIS

- De dilluns a divendres, de 9 a 14 h (excepte el dia de l'excursió)
- Servei optatiu d'acollida: de 7.30 a 9 h\*
- Servei optatiu de menjador: de 14 a 15.30 h\*
- Servei optatiu d'activitats de tarda: de 15.30 a 17 h.\*

\*Aquest serveis es realitzaran si hi ha un mínim de places (5 infants).



### PREUS

#### ACTIVITATS BÀSIQUES

- Tot el casal (del 25 de juny al 27 de juliol): 195 €
  - Per quatre setmanes: 180 €
  - Per tres setmanes: 160 €
  - Per dues setmanes: 140 €
  - Per una setmana: 80 €
- (Preus amb sortides incloses)

#### SERVEI D'ACOLLIDA

- De 7.30 a 9 h
- Per dia: 3,30 €
- Per cada setmana: 15,10 €
- De 8 a 9 h
- Per dia: 2'50 €
- Per cada setmana: 11,50 €

#### SERVEI DE MENJADOR

- Per dia: 7,90 €
- Per setmana: 35,70 €

#### ACTIVITATS DE TARDA

- Per dia: 3,30 €
- Per setmana: 15,10 €



### SORTIDES

Les sortides estan incloses en la quota. El dia de la reunió de famílies es concretaran les sortides.

## PREINSCRIPCIONS

Del dimarts 3 d'abril al diumenge 8 d'abril.

Es pot fer *on-line* al formulari disponible a [www.casalsestiu.esplugues.org](http://www.casalsestiu.esplugues.org), o bé presencialment als llocs adscrits als centres on escolliu fer l'activitat (vegeu centres d'activitat) en horari de 16 a 19 h. No es tindrà en compte l'ordre d'arribada per a l'adjudicació definitiva i no cal aportar-hi documentació.

En cas que algun casal superi l'oferta de places, es farà un sorteig d'adjudicació tenint en compte el DNI de la mare, pare o tutor/a legal que ha realitzat la preinscripció.

El dijous 12 d'abril es publicarà el llistat d'admesos a la mateixa pàgina web i físicament a les escoles i entitats. Aquests rebran també un e-mail amb la direcció on podran inscriure's *on-line* (**NOVETAT**).



## INSCRIPCIONS

Del dilluns 16 d'abril al divendres 27 d'abril.

**NOVETAT:** les inscripcions es realitzaran *on-line* a la direcció que els admesos rebran per correu electrònic.

Així mateix, les persones que ho necessitin podran rebre suport a les entitats per tal de realitzar la inscripció en els següents horaris durant el període d'inscripció. Dilluns a divendres, de 17 a 19 h i dimecres i divendres, de 10 a 12 h.

A la inscripció *on-line* es podrà pagar amb targeta en el moment i també aportar la documentació necessària.

## CENTRES D'ACTIVITAT I LLOCS DE SUPORT A LA INSCRIPCIÓ *ON-LINE*

- **Escola Isidre Martí (100 places)**

Lloc d'inscripció: Espluga Viva.

C. Sant Francesc Xavier, 7-9. Tel. 93 473 39 09

- **Escola Folch i Torres (130 places)**

**i Escola Lola Anglada (100 places)**

Lloc d'inscripció: Esplai Espurnes.

C. Bruc, 40, baixos Tel. 93 372 06 06

- **Escola Joan Maragall (130 places)**

**i Prat de la Riba (70 places)**

Lloc d'inscripció: C.E. Pubilla Cases Can Vidalet.

Plaça de la Bòbila, 1 Tel. 93 438 48 96.

## DESCOMPTES

Per a inscripcions de dos o més germans s'estableixen els descomptes següents:

- 15% en la inscripció del segon.
- 20% en la inscripció del tercer.
- 25% en la inscripció del quart i més.

## BEQUES

Les sol·licituds de beques només es podran tramitar a través del web d'inscripció *on-line*. Seguidament, les entitats us contactaran per facilitar-vos la documentació que heu d'aportar a l'Ajuntament de forma presencial del 16 al 27 d'abril coincidint amb el període d'inscripció. Més informació a la pàgina 23.

## REUNIÓ DE FAMÍLIES

Com cada any, farem una reunió de famílies per tal de conèixer el coordinador/a i els monitors/es. També us presentarem el projecte educatiu i resoldrem possibles dubtes que pugueu tenir. Serà el 7 de juny a les 18 h, a l'escola on estigui inscrit el vostre fill/a.



## CASAL JOVE (12 a 16 anys)



### DESTINATARIS/ÀRIES

- Joves de 1r a 4t d'ESO (tenint en compte el curs 2015-2016)
- Les places són limitades a 48.
- Hi tindran prioritats tots els nois i noies residents o escolaritzats a Esplugues. Si queden places, hi podran optar d'altres que no visquin ni estiguin escolaritzats a Esplugues. En aquest cas, aquests nois i noies no gaudiran de subvenció municipal.



### DATÉS

Del 25 de juny al 20 de juliol de 2018 (ambdós inclosos, la inscripció es setmanal).



### HORARIS

De dilluns a divendres, de 10 a 14 h.



### PREUS

Per tot el casal (quatre setmanes): 240 €

Per tres setmanes: 200 €

Per dues setmanes: 145 €

Per una setmana: 80 €

\*Preus amb sortides incloses



### SORTIDES

Es farà una sortida setmanal. El preu està inclòs en la quota. El dia de la reunió de famílies es concretaran les sortides.



### PREINSCRIPCIONS

**Del dimarts 3 d'abril al diumenge 8 d'abril.**

Es pot fer *on-line* al formulari disponible a [www.casalsestiu.esplugues.org](http://www.casalsestiu.esplugues.org), o bé presencialment als llocs adscrits als centres on escolliu fer l'activitat (vegeu Centres d'activitat) en horari de 16 a 19 h. No es tindrà en compte l'ordre d'arribada per a l'adjudicació definitiva i no cal aportar-hi documentació.

En cas que algun casal superi l'oferta de places, es farà un sorteig d'adjudicació tenint en compte el DNI de la mare, pare o tutor/a legal que ha realitzat la preinscripció.



El dijous 12 d'abril es publicarà a la mateixa pàgina web i físicament a les escoles i entitats el llistat d'admesos. Aquests rebran també un e-mail amb la direcció on podran inscriure's *on-line* (**NOVETAT**).



### INSCRIPCIONS

**Del dilluns 16 d'abril al divendres 27 d'abril.**

**NOVETAT:** Les inscripcions es realitzaran *on-line* a la direcció que els admesos rebran per correu electrònic.

Així mateix, les persones que ho necessitin podran rebre suport a les entitats per tal de realitzar la inscripció en els següents horaris durant el període d'inscripció. Dilluns a divendres, de 17 a 19 h, i dimecres i divendres, de 10 a 12 h. A la inscripció *on-line* es podrà pagar amb targeta en el moment i també aportar la documentació necessària.



### CENTRES D'ACTIVITAT

**- Casal Jove Remolí (24 places)**

Lloc d'inscripció: C.E. Pubilla Cases Can Vidalet.  
Plaça de la Bòbila, 1 Tel. 93 438 48 96.

**- Casal Jove Robert Brillas (24 places)**

Lloc d'inscripció: Esp Lai Espurnes  
C. Bruc, 40, baixos. Tel. i fax 93 372 06 06.



### DESCOMPTES

Informació a la pàgina 4.



### BEQUES

Informació a la pàgina 4.



### REUNIÓ DE FAMÍLIES

Com cada any farem una reunió de famílies per tal de conèixer el coordinador/a i els monitors/es. També us presentarem el projecte educatiu i resoldrem possibles dubtes que pugueu tenir. Serà el 14 de juny a las 18 h, a l'escola on estigui inscrit el vostre fill/a.

## CASALS ESPORTIUS

Activitats adreçades a infants i joves perquè gaudeixin d'un estiu únic i ple de diversió, tot fomentant així la pràctica esportiva d'una manera divertida: activitats recreatives i aquàtiques, jocs pre-esportius, tallers didàctics, excursions temàtiques...



### A QUI VA ADREÇAT

Infants i joves de 3 a 15 anys (els infants de 3 anys han d'haver cursat P3 a l'escola)



### DATES

- Tot el casal: del 25 de juny al 27 de juliol (ambdós inclosos)
- 1r torn: del 25 juny al 29 de juny
- 2n torn: del 2 al 6 de juliol
- 3r torn: del 9 al 13 de juliol
- 4t torn: del 16 al 20 de juliol
- 5è torn: del 23 al 27 de juliol
- 6è torn: del 3 al 7 de setembre (aquest torn està exclòs dins l'oferta de tot el casal)



### HORARIS

- Servei bàsic: de dilluns a divendres, de 9 a 14 h
- Servei optatiu d'acollida: de 8 a 9 h
- Servei optatiu de menjador i ludoteca: de 14 a 17 h



### PREUS (IVA inclòs)

	ACTIVITAT BÀSICA	SERVEI D'ACOLLIDA	MENJADOR I LUDOTECA
Tot el casal	207,82€	65,34€	214,77€
1r torn	50,34€	15,25€	52,39€
2n torn	50,34€	15,25€	52,39€
3r torn	50,34€	15,25€	52,39€
4t torn	50,34€	15,25€	52,39€
5è torn	50,34€	15,25€	52,39€
6è torn	50,34€	15,25€	-
1 dia	-	3,24€	10,96€



## ESPAI

- Complex Esportiu Municipal i piscines La Plana /Complex Esportiu Municipal Les Moreres/ Parcs d'Esplugues.
- Menjador: Duet Sports CEM la Plana
- Entrada i recollida dels nens i nenes al CEM la Plana

## SORTIDES

S'organitzaran dues sortides per grup durant tot el casal.

## INFORMACIÓ

A la recepció de la instal·lació del Complex Esportiu Municipal la Plana (934802718).

PÀGINES WEB:

[www.esplugues.cat](http://www.esplugues.cat)

i [www.laplana.duetsports.com](http://www.laplana.duetsports.com)

(Podeu descarregar-vos el dossier informatiu de Casal Esportiu en aquestes pàg web, a partir del 15 de juny 2018)

## INSCRIPCIONS

- Les inscripcions es realitzaran a partir del 3 d'abril, a la recepció del Complex Esportiu Municipal la Plana.
- El pagament es realitzarà en efectiu en el moment de la inscripció.

CAL PORTAR:

- Fotocòpia de la targeta sanitària
- Fotocòpia del carnet de vacunacions

NOTA:

Si s'anul·la la inscripció 15 dies abans de l'inici de l'activitat, es retornarà el 100% de l'import sempre que es presenti un informe mèdic que impedeixi realitzar l'activitat. Un cop iniciada l'activitat es retornarà el 50% de l'import de la inscripció, en cas de malaltia i adjuntant justificat del metge.

## BEQUES

Les sol·licituds de beques es podran presentar mentre estigui obert el període d'inscripció a l'activitat, als Punts d'Atenció a la Ciutadania.

## DESCOMPTES

Per a inscripcions de dos o més germans s'estableixen els següents descomptes:

- 5% en la inscripció del segon membre
- 10% a tots els inscrits de família nombrosa

Els abonats i abonades del CEM la Plana tindran un 30% de descompte sobre el preu de l'activitat. Els descomptes no seran mai acumulables.

## CAMPUS ESPORTIUS

Les entitats esportives d'Esplugues ofereixen la possibilitat de gaudir d'activitats basades en el joc i l'esport, així com l'aprenentatge d'una disciplina esportiva, més enllà dels aspectes tècnics i tàctics, ja que l'objectiu prioritari és la pràctica de l'esport de manera lúdica i divertida.

· Més informació: Tel.: 626 194 994 i  
e-mail: campuspenyaesplugues@gmail.com

**PREUS** per persona i setmana (obsequi de 2 samarretes i bossa inclòs):

	FINS AL 31 DE MAIG		DE L'1 AL 15 DE JUNY	
	PREU GENE- RAL	PREU JUGA- DORS/ES CLUB I GERMANS	PREU GENE- RAL	PREU JUGA- DORS/ES CLUB I GERMANS
1 set.	85 €	80 €	95 €	90 €
2 set.	125 €	115 €	133 €	123 €
3 set.	160 €	145 €	168 €	158 €
4 set.	185 €	170 €	193 €	178 €
5 set.	210 €	190 €	218 €	200 €

Servei optatiu d'acollida de 8h a 9h (a partir de les 8h a l'exterior de la instal·lació)

ACOLLIDA	PER NEN/A	GERMANS
1h/5 dies	14 €	20 €
1h/1 dia	3,5 €	6 €

### FUTBOL SALA

**EDATS:** de 4 a 15 anys

**DATES:** del 25 de juny al 27 de juliol

**HORARI:** de dilluns a divendres, de 9 a 14 h

**LLOC DE L'ACTIVITAT:** IES Severo Ochoa  
Piscina Parc dels Torrents

**NOMBRE DE PLACES:** 100

**INSCRIPCIÓ:** del 30 d'abril al 15 de juny

· CEM Les Moreres (dimarts-dijous-divendres de 17.30 a 20 h, oficines del Club 1a planta)

### HANDBOL

**EDATS:** de 4 a 10 anys (campus) i d'11 a 14 anys (tecnificació)

**DATES:** del 25 de juny al 20 de juliol

**HORARI:** MATI: de dilluns a divendres, de 9 a 14 h

TARDA: de dilluns a divendres de 16 a 18 h

(SPORT AND ENGLISH)

TOT EL DIA: de dilluns a divendres, de 9 a 14 h i 16 a 18 h

**LLOC DE L'ACTIVITAT:** (per determinar)

**NOMBRE DE PLACES:** 80

**INSCRIPCIÓ:** del 2 d'abril al 31 de maig

Complex Esportiu Municipal Les Moreres (de



dilluns a divendres de 17 a 20 h, al despatx del Club Handbol Esplugues)

**PREUS:**

DATA	PREU	
	Matins	Matins i tardes
1r torn 25 de juny 6 de juliol	160 €	180 €
2n torn 9 de juny a 20 de juliol	160 €	180 €
1 setmana aïllada 25/29, 2/6, 9/13, 16/20	95 €	115 €
Menjar	9 €/dia	

**DESCOMPTE:** Inscripcions 2n o més germans/nes i socis del club (10% descompte)\* excepte menjador. Descomptes no acumulables.

**ORGANITZAT PER:** Club Handbol Esplugues



## VOLEIBOL (promoció)

**EDATS:** nens i nenes nascuts/des entre 2005 i 2010

**DATES:** 1r torn: del 25 de juny al 6 de juliol  
2n torn: del 9 al 20 de juliol

**HORARI:** de dilluns a divendres, de 9 a 14 h  
Hi haurà activitat de piscina i samarreta



### LLOC DE L'ACTIVITAT:

Institut La Mallola, c. Andreu Amat, s/n

**NOMBRE DE PLACES:** 40 per torn

**INSCRIPCIÓ:** A partir del 2 de maig  
Complex Esportiu Municipal les Moreres  
(dilluns, dimecres i divendres, de 18 a 21 h)

### PREU PER PERSONA:

Un torn: 105 € (jugadores del club 75 €)  
Dos torns: 175 € (jugadores del club 120 €)

### ORGANITZAT PER:

Club Voleibol Esplugues



## VOLEIBOL TECNIFICACIÓ I PLATJA I TORNEIG

**EDATS:** nenes nascudes entre 2002 i 2005

**DATES:** 1r torn: del 25 de juny al 6 de juliol  
2n torn: de 9 al 20 de juliol

**HORARI:** de dilluns a divendres, de 17 a 20 h

### LLOC DE L'ACTIVITAT:

Complex Esportiu Municipal les Moreres.

**NOMBRE DE PLACES:** 40 per torn

**INSCRIPCIÓ:** A partir del 2 de maig  
Complex Esportiu Municipal les Moreres.  
(dilluns, dimecres i divendres, de 18 a 21 h)

### PREU PER PERSONA:

Un torn: 105 € (jugadores del club, 75 €)  
Dos torns: 175 € (jugadores del club, 120 €)

**ORGANITZAT PER:** Club Voleibol Esplugues



## GIMNÀSTICA ARTÍSTICA I TRAMPOLI

**EDATS:** de 6 a 18 anys

**DATES:** del 2 al 27 de juliol

**HORARI:** de dilluns a divendres, de 9 a 13.30 h i/ o de 15.30 a 17 h. (Servei opcional d'acollida: de 8.15 a 9 h (4 nens/es mínim 5€/setmana). (Servei opcional de menjador: preu setmana menjador 35 €)

**LLOC DE L'ACTIVITAT:** Sala de Gimnàstica Artística del CEM les Moreres.

**NOMBRE DE PLACES:** 60 places per setmana.

**INSCRIPCIÓ:** a partir del 24 d'abril per a socis i a partir del 2 de maig per els no socis.



**LLOC:** Complex Esportiu Municipal

les Moreres (de dilluns a dijous, de 17 a 20 h a les oficines del CGE Les Moreres)

### PREU PER PERSONA:

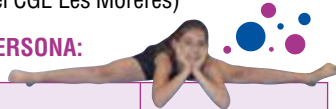

	SOCIS		NO SOCIS	
	Matí	Matí +Tarda	Matí	Matí +Tarda
1 set.	80 €	90 €	90 €	100 €
2 set.	155 €	170 €	170 €	185 €
3 set.	230 €	250 €	250 €	270 €
4 set.	300 €	330 €	320 €	350 €

### DESCOMPTES:

5% descompte per germà/ana

10% descompte per segon germà/ana

**ORGANITZAT PER:** Club Gimnàstica Esplugues Les Moreres

## BÀSQUET

**EDATS:** de 5 a 18 anys

**DATES:** del 25 de juny al 27 de juliol  
(1 torn x setmana)

### HORARI:

**MATINS:** de dilluns a divendres, de 9 a 14 h o de dilluns a divendres, de 9 a 16.30 h (amb servei de menjador) (servei opcional d'acollida: de 8 a 9 h)

**TARDA:** de dilluns a divendres de 17 a 19 h

### LLOC DE L'ACTIVITAT:

- Institut La Mollola (c/Andreu Amat, s/n)
- Complex Esportiu Municipal Les Moreres
- Piscina Parc del Torrents

**NOMBRE DE PLACES:** 100

**INSCRIPCIÓ:** del 16 d'abril al 15 de juny

Complex Esportiu Municipal les Moreres Oficina del Club Bàsquet Nou Esplugues (1a planta), di-



lluns, dimecres i divendres, de 17.30 a 20.30 h).  
[www.cbnouesplugues.com](http://www.cbnouesplugues.com)

	PREU SET. (jugadors/es del CB Nou Esplugues)	PREU SET. (resta de participants)
Matí	65 €	75 €
Tarda	50 €	60 €
Matí+Tarda	110 €	120 €
Acollida 1h/5 dies	15 €	15 €
Acollida 1 dia (puntual)	4 €	4 €
Menjadors 5 dies	40 €	40 €
Menjador 1 dia (puntual)	9 €	9 €

### DESCOMPTES:

- Inscrit/a a tot el Campus (5 setmanes mati+tarda): 400 €

- 2n germà/ana (20% descompte)

- 3r germà/ana (30% descompte)

**OBSERVACIÓ:** totes les activitats es realitzaran en català, castellà i anglès!

**ORGANITZAT PER:** Club Bàsquet Nou Esplugues

**FUTBOL (CAMP FUTBOL EL MOLÍ)****EDATS:** de 5 a 15 anys**DATES:** del 25 de juny al 27 de juliol**HORARI:** de dilluns a divendres, de 9 h a 13.30 h i de 15 h a 17 h**LLOC DE L'ACTIVITAT:**

Camp Municipal de futbol "El Molí" (c/ Molí, s/n)

**PLACES:** limitades**INSCRIPCIÓ:** Camp Municipal de futbol El Molí (dilluns a divendres, de 18 h a 20 h) C. Molí, s/n / Tel. 93 473 14 02 / [www.cfcanvidalet.com](http://www.cfcanvidalet.com) [direcciondeportiva@cfcanvidalet.com](mailto:direcciondeportiva@cfcanvidalet.com)**PREU:**

	MATÍ + TARDA	MATÍ	TARDA
Per setmana (5 dies)	70 €	55 €	25 €

**SERVEI D'ACOLLIDA:**

De 8.30 h a 9 h o de 17.30 h a 18 h gratuït

De 8 h a 8.30 h, 5 €/dia o 10 €/setmana

Servei de menjador de 13.30 a 15 h:

9 €/dia i 40 €/setmana

**DESCOMPTES DE FINS AL 35%**

Descomptes no acumulables:

- Inscrits/es 5 setmanes (10% descompte)
- Per portar un amic/amiga que no jugui al club (els dos un 15% descompte)
- Germans (20% descompte a tots)

Descomptes acumulables:

- Socis de l'entitat (10% descompte)
- Inscricions realitzades i liquidades abans de l'1 de juny (5% descompte)

**ORGANITZAT PER:** Club de Futbol Can Vidalet**FUTBOL SETEMBRE (CAMP FUTBOL EL MOLÍ)****EDATS:** de 5 a 15 anys**DATES:** del 2 al 7 de setembre**HORARI:** de dilluns a divendres, de 9 a 14 h**LLOC DE L'ACTIVITAT:** Camp Municipal de futbol El Molí**PLACES:** limitades**INSCRIPCIÓ:** Camp Municipal de futbol El Molí (de dilluns a divendres, de 18 h a 20 h) C/ Molí, s/n / Tel. 93 473 14 02 / [www.cfcanvidalet.com](http://www.cfcanvidalet.com) [direcciondeportiva@cfcanvidalet.com](mailto:direcciondeportiva@cfcanvidalet.com)**PREU:** Per setmana (5 dies): 55 €**SERVEI D'ACOLLIDA:** de 8.30 a 9 h gratuït. de 8 h a 8.30 h, 5 € dia o 10 € setmana**DESCOMPTES DE FINS AL 35%**

Descomptes no acumulables:

- Inscrits/es 6 dies (10% descompte)

- Per portar un amic/amiga que no jugui al club (els dos, un 15% descompte)

- Germans (20% descompte a tots)

Descomptes acumulables:

- Socis de l'entitat (10% descompte)
- Inscricions realitzades i liquidades abans del 28 de juliol (5% descompte)

**ORGANITZAT PER:**Club de Futbol  
Can Vidalet

## FUTBOL (CAMP FUTBOL SALT DEL PI)

**EDATS:** de 5 a 16 anys

**DATES:** del 25 de juny al 27 de juliol

**HORARI:** de dilluns a divendres, de 9 a 14 h

### LLOC DE L'ACTIVITAT:

Camp Municipal de Futbol Salt del Pi  
C. Severo Ochoa, 23-51

**PLACES:** limitades

### INSCRIPCIÓ:

del 16 d'abril fins  
el 15 de juny.

Camp Municipal  
de futbol Salt del Pi  
(dilluns a divendres,  
de 17 a 18.30 h)



### PREUS:

	Per nen/a	Socis	2 o més germans	Socis
1 set.	95 €	90 €	85 € cadascú	80 €
2 set.	160 €	155 €	150 € “	145 €
3 set.	195 €	190 €	185 € “	180 €
4 set.	220 €	215 €	210 € “	205 €
5 set.	245 €	240 €	235 € “	230 €

**SERVEI D'ACOLLIDA:** de 8 a 9 h, 15 € per setmana i i nen/a

**SERVEI DE MENJADOR:** de 14 a 16 h (dia esporàdic 9 €/ setmana completa 40 €)

Inclou excursions lúdiques, activitats multi-esportives, piscina i equipacions per als nens i nenes.

**ORGANITZAT PER:** CFA Espluguenc

## PATINATGE ARTÍSTIC

**EDATS:** de 3 a 14 anys

**DATES:** del 25 de juny al 27 de juliol

**HORARI:** de dilluns a divendres, de 9 a 14 h  
Servei opcional d'acollida: de 8 a 9 h.

**LLOC DE L'ACTIVITAT:** Poliesportiu Can Vidalet  
(C/ Cedres, s/n)

**PLACES:** 50

**INSCRIPCIÓ:** A partir del 7 de maig:

- Poliesportiu Can Vidalet  
(dilluns i dimecres, de 17.30 a 19.30 h) i/o
- CEM les Moreres, despatx Esplu-Artístic Club Patí (dimarts i dijous, de 19.30 a 20.30 h)

### PREU:

- Tot el campus: 175 euros
- Una setmana: 45 €
- Servei d'acollida (de 8 a 9 h) tot el campus: 50 € (o 12 € x setmana)

**ORGANITZAT PER:** Esplu-Artístic Club Patí



## TALLERS INTENSIVS DE TENNIS TAULA

**EDATS:** a partir de 6 anys

**DATES:** del 25 de juny al 27 de juliol

**HORARIS:** de 17 a 18.30 h o de 18.30 a 20 h

**Torns:**

- 1a setmana del 25-06 al 29-06
- 2a setmana del 2-07 al 6-07
- 3a setmana del 9-07 al 13-07
- 4a setmana del 16-07 al 20-07
- 5a setmana del 23-07 al 27-07

**LLOC DE L'ACTIVITAT:** Centre Cultural l'Avenç  
C/Àngel Guimerà, 27-29 (Esplugues)

**NOMBRE DE PLACES:**

10 alumnes x torn (amb un mínim de 4)

**INSCRIPCIONS:** a la secretaria del Centre Cultural L'Avenç (de dilluns a divendres, de 17 a 20 h)



20% de descompte per inscripcions realitzades abans de l'1 de maig

**PREUS:**

1 setmana: 30 €	4 setmanes: 90 €
2 setmanes: 55 €	5 setmanes: 100 €
3 setmanes: 75 €	

**ORGANITZA:** Tennis Taula L'Avenç

## CLUB CIUDAD DIAGONAL

**EDATS:** De 5 a 14 anys (estada poliesportiva)  
De 7 a 16 anys (estada de tennis i pàdel)

**DATES:** del 25 de juny al 31 de juliol

**HORARIS:** de dilluns a divendres

*Stage* (només matí): de 9 a 13 h

*Stage* (tot el dia): de 9 a 17 h

(Servei d'acollida gratuït, a partir de les 8.30 h)

**LLOC DE L'ACTIVITAT:** Club Ciudad Diagonal  
(plaça Mireia, s/n)

**PLACES:** limitades

**INFORMACIÓ I INSCRIPCIONS:**

Club Ciutat Diagonal / Tel. 93 473 96 71

[www.clubciudaddiagonal.com](http://www.clubciudaddiagonal.com)

**(NO BECABLE)**



## NATACIÓ

**EDATS:** de 4 a 13 anys

**DATES:** del 25 de juny al 27 de juliol

**HORARI:** de dilluns a divendres, de 9 a 14 h

**LLOC DE L'ACTIVITAT:** CEM la Plana, Escola Prat de la Riba i Piscina Parc dels Torrents

**NOMBRE DE PLACES:** 50

**INSCRIPCIÓ:** a partir del 5 de maig

**On:** oficines del Club Natació Esplugues (CEM La Plana), de dilluns a divendres, de 18 a 20h

**PREU:**

	Per nen/a SOCIS	Per nen/a NO SOCIS
1 setmana	85 €	90 €
2 setmanes	140 €	150 €
3 setmanes	170 €	180 €
4 setmanes	200 €	210 €
5 setmanes	230 €	240 €



**ORGANITZAT PER:** Club Natació Esplugues

## CURSOS INTENSIVS DE NATACIÓ PISCINA COMPLEX ESPORTIU MUNICIPAL LA PLANA

**DATES:** 1 al 31 juliol

**CURSOS:**

**TORTUGUES (3 a 5 anys-P3 a P5 ja cursats)**

De dilluns a divendres, de 17.30 a 18.15 h

Preu mensual: 112,25 €

Preu quinzenal: 56,13 €

**DOFINS I TAURONS (6 a 15 anys)**

De dilluns a divendres, de 18.15 a 19 h

Preu mensual: 86,44 €

Preu quinzenal: 43,22 €

**INSCRIPCIONS:**

- A partir de l'1 de juny
- Lloc: Recepció del CEM la Plana (Duet Esplugues)
- Horari: de 9 a 21 h

El pagament s'efectuarà en efectiu o targeta.

En cas de baixa, s'ha de comunicar 10 dies abans de l'inici de l'activitat amb justificació mèdica que confirmi que no es pot realitzar aquesta en cas contrari no es podrà fer la devolució de l'import.



## PISCINES D'ESTIU

**DATES:** del 18 de juny al 2 de setembre 2018

**HORA:**

· Del 18 al 21 de juny de 15.00 a 20.00 h

· Del 22 de juny al 2 de setembre d'11 a 20.00 h

**LLOC:** PISCINA PARC DELS TORRENTS



## ACTIVITATS DE NATURA

Gaudeix d'un estiu a la natura, amb estades lluny de casa, als campaments, colònies, rutes i intercanvis d'estiu, dormint en tendes de campanya o en cases de colònies. En contacte directe amb la natura, aprenem a respectar el medi i a desenvolupar-nos-hi, a educar-nos en valors. Un lloc on l'esforç i l'amistat tenen el seu màxim significat.



### GRUP D'ESPLAI ESPURNES

C. Bruc 40, baixos · Tel. 93.372.06.06 · [espurnesinfo@fundesplai.org](mailto:espurnesinfo@fundesplai.org) [www.esplaiespurnes.org](http://www.esplaiespurnes.org)

#### COLÒNIES POL-LIOTH\*

- **Data:** del 2 al 6 de juliol.
- **Lloc:** Casa de colònies. Les Codines (Montesquiu, Osona).
- **Edat:** P3 a P5, tenint en compte el curs 17/18.
- **Preu:** 205 €/190 € per a socis.

#### CAMPAMENTS SÍRIUS\*

- **Data:** del 9 al 13 de juliol.
- **Lloc:** terreny d'acampada Els Oms (Sant Feliu de Buixalleu, la Selva).
- **Edat:** 1r a 3r, tenint en compte el curs 17/18.
- **Preu:** 215 €/200 € per a socis.

#### CAMPAMENTS IRIS\*

- **Data:** del 14 al 20 de juliol.
- **Lloc:** terreny d'acampada La Planassa (Les Lloses, Ripollès).
- **Edat:** 4t a 6è, tenint en compte el curs 17/18.
- **Preu:** 215 €/200 € per a socis.

#### CAMP DE TREBALL ORIÓ\*

- **Data:** del 23 al 31 de juliol.
- **Lloc:** terreny d'acampada Les Feixes (Àger, la Noguera).
- **Edat:** 1r i 2n de la ESO, tenint en compte el curs 17/18.
- **Preu:** 225 €/210 € per a socis.

#### CASAL DE MENUTS

- **Data:** del 2 al 27 de juliol i del 3 al 7 de setembre (dates provisionals subjectes a calendari escolar 18/19).

- **Lloc:** Grup d'Esplai Espurnes.
- **Edat:** d'1 a 3 anys.
- **Preus:** 65 € per setmana/60 € per a socis. Activitat de matí (9 a 13 h). Possibilitat de servei d'acollida, menjador i tarda.

#### CASAL DE SETEMBRE

- **Data:** del 3 al 7 de setembre (dates provisionals subjectes a calendari escolar 18/19).
- **Lloc:** Grup d'Esplai Espurnes.
- **Edat:** P3 a 6è, tenint en compte el curs 18/19.
- **Preus:** 65 € per setmana/60 € per a socis. Activitat de matí (9 h a 14 h). Possibilitat de servei d'acollida, menjador i tarda.

**INSCRIPCIONS:** del dilluns 16 d'abril al dilluns 28 de maig a l'Esplai Espurnes. En el cas del casal de setembre fins al divendres 13 de juliol.

Per a fer la inscripció és necessari aportar:

- Fotocòpia de DNI del pare, mare o tutor que realitza la inscripció.
- Fotocòpia de la targeta sanitària de l'infant.
- Dades bancàries (possibilitat de pagar amb targeta el mateix dia).
- Fotografia mida carnet.

Totes les activitats tenen un 10% de descompte a partir del 2n germà (excepte als serveis opcionals dels casals).

**\*NO BECABLE**

## ESPLAI PUBILLA CASES CAN VIDALET

Plaça de la Bòbila, 1 · Tel: 93 438 48 96 · [esplaiubilla@fundesplai.org](mailto:esplaiubilla@fundesplai.org)

### COLÒNIES ECA (nascuts el 2013-2014)\*

- **Data:** del 9 al 13 de juliol
- **Lloc:** Alberg Viladoms de Baix (Castellbell i el Vilar)
- **Edat:** 3 a 4 anys · **Preu:** a determinar

### COLÒNIES TABIT (nascuts el 2011-2012)\*

- **Data:** del 9 al 13 de juliol
- **Lloc:** Alberg Viladoms de Baix (Castellbell i el Vilar)
- **Edat:** 5 a 6 anys · **Preu:** a determinar

### COLÒNIES ALNITAC (nascuts el 2009-2010)\*

- **Data:** del 7 al 13 de juliol
- **Lloc:** La Traüna (Sant Esteve de Palautordera)
- **Edat:** 7 a 8 anys · **Preu:** a determinar

### CAMPAMENT NUSA-KHAN\*

(nascuts el 2007-2008)

- **Data:** del 17 al 26 de juliol
- **Lloc:** Campament Els Oms (Can Massaguer)
- **Edat:** 9 a 10 anys · **Preu:** a determinar

### CAMPAMENT SHYLIKA\*

(nascuts el 2005-2006)

- **Data:** del 26 de juny al 6 de juliol
- **Lloc:** Mallorca (Mallorca)
- **Edat:** 11 a 12 anys · **Preu:** a determinar

### ELFOS (nascuts el 1999-2002)\*

### JOVES (nascuts el 2003-2004)\*

- **Data:** del 28 de juny al 7 de juliol
- **Lloc:** Camí de Sant Jaume (Galícia)
- **Edat:** 12 a 18 anys · **Preu:** a determinar

### COLÒNIES INDI (adults amb diversitat funcional intel·lectual lleu o moderada)\*

- **Data:** principis d'agost · **Lloc:** a determinar
- **Edat:** a partir de 16 anys · **Preu:** a determinar

### CASAL JULIOL I AGOST

#### INFANTS DE 3 A 12 ANYS (2007-2014)

- **Lloc:** Esplai Pubilla Cases Can Vidalet
- **Dates:** del 25 de juny al 31 d'agost de 2018

- **Horari:** de 9 a 14 hores, de dilluns a divendres, amb serveis opcionals fins a les 17 h.
- **Preu:** a determinar

#### CASAL PETITA INFÀNCIA (infants que caminen) INFANTS DE 1 A 3 ANYS

- **Lloc:** Esplai Pubilla Cases Can Vidalet
- **Dates:** a determinar
- **Horari:** de 9 h a 13 h, de dilluns a divendres amb serveis opcionals fins a les 15.30 h.
- **Preu:** a determinar

#### CASAL DE SETEMBRE

#### INFANTS DE 3 A 18 ANYS (2000-2015)

- **Dates:** a determinar
- **Lloc:** Esplai Pubilla Cases Can Vidalet
- **Horari:** de 9 a 17 hores.

**INSCRIPCIONS:** a la secretaria de l'Esplai, dimarts i dissabtes de 10 a 13 h, i de dilluns a divendres, de 16 a 19 h.

Les inscripcions de colònies i casals es tancaran el 8 de juny de 2018.

Cal abonar una reserva mínima del 30% en el moment de fer la inscripció (efectiu o targeta) la resta del pagament s'ha de realitzar abans de l'inici de l'activitat.

Els no socis haurà d'abonar un increment de 27€ en concepte de matrícula.

Cal portar fotocòpia de la targeta sanitària, cartilla de vacunacions i DNI del pare/mare o tutor/a.

**BAIXES:** en cas de baixa, a partir de 15 dies abans de la data d'inici es retornarà fins al 50% del total del cost, després d'aquest període només es retornarà el 50% per malaltia amb certificat mèdic que ho acrediti.

L'entitat organitzadora es reserva el dret d'anul·lar i/o modificar la proposta d'activitats en funció de la baixa inscripció o d'altres motius que es considerin.

**\*NO BECABLE**



## AGRUPAMENT ESCOLTA ESPLUGA VIVA

CAU Esplugaviva · C/ Sant Francesc Xavier, 7-9 · Tel: 93 473 39 09 · secretaria@esplugaviva.cat



### CAMPAMENTS D'ESTIU (Juliol)\*

#### FOLLETS (de 5 a 8 anys) i LLOPS (de 9 a 12)\*

Els més petits de l'agrupament marxen junts de campaments per compartir les millors experiències enmig de la natura. Es fan rutes per la muntanya, banys a rius i pantans i activitats i jocs al voltant dels valors de l'escoltisme.

#### RAIERS (de 13 a 15 anys)\*

Realitzaran un campament estàtic i una ruta amb activitats que sorgeixen del seu interès. Tot plantejant-se com són i com és el món.

#### PIONERS (de 15 a 17 anys)\*

Els més grans gaudiran dels seus campaments autogestionats. Realitzaran una activitat d'Aprenentatge i Servei (APS) en terres catalanes.

### CASAL DE SETEMBRE

- **Data:** del 3 al 10 de setembre
- **Edat:** de 3 a 16 anys
- **Horari:**
  - Matí: de 9 a 14 h
  - Tarda: de 15.30 a 17 h
- **Inscripcions:** Espluga Viva  
C. Sant Francesc Xavier  
Horari: de 16 a 20 h

### MÉS INFORMACIÓ:

#### Agrupament Escolta Espluga Viva

Aeesplugaviva@agrupaments.escoltes.org

Sant Francesc Xavier, 7-9

De dilluns a divendres, de 17 a 19 h

Tel.: 93 473 39 09

**\*NO BECABLE**

## ACTIVITATS PER A LA GENT GRAN "A L'ESTIU SEGUEIX ACTIU"

Amb l'arribada del bon temps, volem animar el col·lectiu de la gent gran perquè continuï fent activitat física i cultural.

Proposem un programa d'activitats diverses, excursions, piscina, xerrades, amb l'objectiu de mantenir un benestar integral i alhora afavorir la xarxa de relacions entre la gent gran.

**A QUI VA DESTINAT:** persones jubilades o més grans de 60 anys

**DATES:** Del 25 de juny al 26 de juliol  
De dilluns a dijous

### GRUPS:

**1r grup:** de 10 a 11 h i **2n grup:** d'11 a 12 h

**LLOC DE L'ACTIVITAT:** espais municipals, parcs de la ciutat, piscina municipal i altres municipis.



**NOMBRE DE PLACES:** 35 per grup

**INSCRIPCIÓ:** de dilluns 7 a divendres 18 de maig

### - PAC Central.

Plaça Santa Magdalena, 24. Tel. 93 371 33 50

### - PAC de Can Vidalet. Edifici Molí.

Rbla.Verge de la Mercè, 1. Tel. 93 371 02 66

També es pot fer trucant al telèfon gratuït  
900 300 082

**PREU:** gratuït

## CASAL D'ESTIU PER A PERSONES AMB DISCAPACITAT

S'ofereixen activitats lúdiques per a persones amb discapacitat psíquica del municipi.

### PERSONES DESTINATÀRIES:

Joves i adults de 15 a 40 anys aproximadament, residents a Esplugues. Les places són limitades.

**DATES:** de l'1 al 14 d'agost de 2018 (ambdós inclosos).

**HORARI:** de dilluns a divendres, de 9 a 14 h

**PREU:** 50 euros per cada persona inscrita. Cal un nombre mínim de 8 inscripcions per a la seva realització.

Per a més informació: 93 371 33 50 - ext. 2192

**PREINSCRIPCIÓ:** del 2 al 22 de maig, a la secretaria del Club d'Espai Pubilla Cases Can Vidalet, plaça de la Bòbila, 1 - Tel. 93 438 48 96. Horari: de 16 a 19.30 h.

Es mantindrà una entrevista individual amb les famílies prèviament a l'inici del casal. Es convocarà una reunió per informar sobre el termini d'inscripció i les activitats a realitzar.

En el moment que es formalitzi la inscripció caldrà aportar la següent documentació:

- Fotocòpia del Certificat de discapacitat
- Targeta acreditativa de la discapacitat
- Fotocòpia del DNI
- Fotocòpia de la targeta sanitària
- Fotocòpia del carnet de vacunacions
- Dues fotografies de carnet
- Fotocòpia del DNI del pare/mare o tutor/a
- Fotocòpia de la pauta de medicació

**LLOC DE L'ACTIVITAT:** Local entitats AIDED i Esplugues Sense Barreres (c. Rafel Sebastià Irla, s/n.)

## AQUEST ESTIU CERÀMICA I + ART

### CASAL ARTÍSTIC PER A INFANTS

Si tens entre 5 i 12 anys aquest estiu et convidem a conèixer l'art a través de les emocions. En aquest casal coneixerem les emocions i com podem representar-les en colors, textures, dibuixos... Ho farem a través d'obres d'art fetes al llarg de la història... Tot jugant, fent ceràmica, pintant, rient, descobrint l'entorn...

**LLOC:** Espai de les Arts (Centre Municipal Puig Coca, Petit Parc de l'Amistat, s/n)

**EDATS:** de 5 a 12 anys

**DATES:** del 25 de juny al 27 de juliol

- 1a setmana, del 25 de juny al 29 de juny
- 2a setmana, del 2 al 6 de juliol
- 3a setmana, del 9 al 13 de juliol
- 4a setmana, del 16 al 20 de juliol
- 5a setmana, del 23 al 27 de juliol



**HORARI:** de 9 a 13 hores (de dilluns a divendres)

**HORARI ACOLLIDA:** de 13 a 14 h (de dilluns a divendres). Hi ha d'haver un mínim de infants per a l'acollida.

**PLACES:** 30

**PREUS:**

- Preu per setmana casal: 36 €
- Preu per setmana casal + acollida: 45 €

### ART PER A JOVES

Si tens entre 13 i 16 anys, t'agrada l'art, pintar, dibuixar, crear..., aquest és el teu espai!!

**LLOC:** Espai de les Arts (Centre Municipal Puig Coca, Petit parc de l'Amistat s/n)

**EDATS:** de 13 a 16 anys (els 13 anys s'han de tenir complerts dins el 1r semestre en el moment de fer l'activitat)

**DATES:** del 25 de juny al 27 de juliol

- 1a setmana, RELLEU AMB CERÀMICA, del 25 de juny al 29 de juny
- 2a setmana, LLUMS I OMBRES. DIBUIXAR EL VOLUM, del 2 al 6 de juliol
- 3a setmana, EL LLIBRE D'ARTISTA. ELABORACIÓ, del 9 al 13 de juliol
- 4a setmana, ESTAMPACIÓ TÈXTIL, del 16 al 20 de juliol

- 5a setmana, PINTAR *SELFIES*, del 23 al 27 de juliol

**HORARI:** de 9 a 13 hores, de dilluns a divendres

**PLACES:** 10

**PREUS:** Preu per setmana: 36 €



**TALLER D'ESTIU PER A JOVES I ADULTS, A PARTIR DE 16 ANYS****INICIACIÓ A LA CERÀMICA\***

Per tenir un primer contacte amb el fang i tot el seu món, taller curt per conèixer les tres tècniques bàsiques de treball, xurros, planxa, torn. Cada dia farem una peça en una tècnica i la decorarem.

**LLOC:** Espai de les Arts (Centre Municipal Puig Coca, Petit Parc de l'Amistat, s/n)

**EDAT:** majors de 16 anys

**DATES:** els dimarts o dijous del 3 al 26 de juliol. 4 sessions

**HORARI:** de 10 a 13 h

**PLACES:** 8

**PREU:** 56 € (residents) 84 € (no residents)

**AUTOSERVEI\***

Els matins de dimarts i dijous l'escola estarà oberta per a les persones que vulguin venir a treballar a l'espai del taller de ceràmica en autoservei.

**LLOC:** Espai de les Arts (Centre Municipal Puig Coca, Petit Parc de l'Amistat, s/n)

**EDAT:** majors de 16 anys

**DATES:** els dimarts o dijous del 3 al 26 de juliol. 4 sessions

**HORARI:** de 10 a 13 h

**PLACES:** 4

**PREU:** a consultar directament a l'escola

**TASTETS D'ART\***

Tallers curts pensats per un tast de diferents disciplines i així conèixer les seves possibilitats i característiques, ideal per a un primer contacte amb el món de l'art.

Són tallers de dues sessions de dues hores cadascuna, només cal escollir quin dia us va millor! (cal un mínim d'inscrits per realitzar els tallers)



**TAST DE PINTURA A L'AIRE LLIURE\***

Per un primer contacte amb la natura i el dibuix al natural de l'entorn, les flors, plantes,....

**LLOC:** Espai de les Arts (Centre Municipal Puig Coca, Petit Parc de l'Amistat, s/n)

**EDAT:** majors de 16 anys

**DATES**

Grup 1 Dilluns 2 i dimecres 4

Grup 2 Dilluns 9 i dimecres 11

Grup 3 Dilluns 16 i dimecres 18

Grup 4 Dilluns 23 i dimecres 25

**HORARI:** de 18 a 20 hores

**PLACES:** 10

**PREU:** 28 € (residents) 42 € (no residents)

**TASTET DE TORN\***

Per conèixer i aprendre aquesta tècnica tan fascinant, un oportunitat de descobrir una sensació única a la velocitat del torn!

**LLOC:** Espai de les Arts (Centre Municipal Puig Coca, Petit Parc de l'Amistat, s/n) i voltants

**EDAT:** majors de 16 anys

**DATES:**

Grup 1 Dimarts 3 i dijous 5

Grup 2 Dimarts 10 i dijous 12

Grup 3 Dimarts 17 i dijous 20

Grup 4 Dimarts 24 i dijous 27

**HORARI:** de 18 a 20 hores

**PLACES:** 4

**PREU:** 28 € (residents) 42 € (no residents)

**TASTET DE JOIERIA\***

Primer contacte amb el món de la joieria, fes-te una petita joia en dues sessions, coneix l'ofici de joier de prop.

**LLOC:** Espai de les Arts (Centre Municipal Puig Coca, Petit Parc de l'Amistat, s/n)

**EDAT:** majors de 16 anys

**DATES:**

Grup 1 Dilluns 2 i dimecres 4

Grup 2 Dilluns 9 i dimecres 11

Grup 3 Dilluns 16 i dimecres 18

Grup 4 Dilluns 23 i dimecres 25

**HORARI:** de 18 a 20 hores

**PLACES:** 10

**PREU:** 28 € (residents) 42 € (no residents)

**TASTET TÈCNiques PICTÒRIQUES EXPERIMENTALS\***

Per poder experimentar i conèixer noves tècniques pictòriques, un tastet per deixar-te enlluernar amb les eines i materials que l'art ens dona.

**LLOC:** Espai de les Arts (Centre Municipal Puig Coca, Petit Parc de l'Amistat, s/n)

**EDAT:** majors de 16 anys

**DATES:**

Grup 1 Dimarts 3 i dijous 5

Grup 2 Dimarts 10 i dijous 12

Grup 3 Dimarts 17 i dijous 20

Grup 4 Dimarts 24 i dijous 27

**HORARI:** de 18 a 20 hores

**PLACES:** 10

**PREU:** 28 € (residents) 42 € (no residents)

**\*NO BECABLE**

## INSCRIPCIONS

A partir del dilluns 7 maig (places limitades)

**MATINS:** dilluns, dimarts, dimecres i dijous, d'11 a 13 h

**TARDES:** de dilluns a divendres, de 18 a 20 h

**LLOC:** Escola Municipal de Ceràmica - Espai de les Art (Centre Municipal Puig Coca, Petit Parc de l'Amistat, s/n)

Cal apuntar-se a l'acollida en el moment de la inscripció.

Un cop feta la inscripció no es retornarà l'import de la inscripció.

Per a la inscripció dels menors, és necessari portar fotocopia de:

- Cartilla sanitària
- Carnet de vacunació
- DNI del pare, mare o tutor
- Informe mèdic o psicològic en cas que l'infant necessiti una atenció especial.



## CASAL DE TEATRE DE L'AVENÇ

Un estiu ple de la màgia del teatre: jocs teatrals, disfresses, màscares i titelles. Teatre al carrer, teatre de llum, clown, cant, jocs tradicionals i gimcanes! També fem piscina i activitats d'aigua.

Grup 1 Cursos: de P4, P5 i 1r de primària

Grup 2 Cursos: de 2n, 3r i 4t de primària

Grup 3 Cursos: de 5è, 6è i 1r d'ESO

Grup 4 Cursos: 2n, 3r i 4t d'ESO

**DURADA:** del 25 de juny al 27 de juliol ambdós inclosos)

**HORARI:** de dilluns a divendres, de 9 a 13.30 h

**PLACES:** limitades

**PREU SETMANA:** 60 € (5 dies)

Descomptes del 7% per a: família nombrosa, monoparental, per tenir al casal un segon germà/germana i per estar apuntat més de 3 setmanes.

Cap d'aquests descomptes és acumulable.

### SERVEIS OPTATIUS

· Acollida: de 7.30 a 9 h - Preu: 3 €/dia

· Menjador: de 13.30 a 15 h - Preu: 8,50 €/dia

### INFORMACIÓ A SECRETARIA

De dilluns a divendres.

Horari de 16.30 a 19.30 h. Telèfon 93 513 54 45

Correu: [activitats@avencesplugues.cat](mailto:activitats@avencesplugues.cat)

**Inscripcions del 25 d'abril fins a ocupació de places**

L'AVENÇ CENTRE CULTURAL

Carrer Àngel Guimerà, 27-29

## AJUTS ECONÒMICS PER A LES ACTIVITATS D'ESTIU 2018

### CONDICIONS GENERALS

- Tenir menys de 18 anys
- Residir i estar empadronat a Esplugues (mínim 1 any consecutiu en el moment de sol·licitar la beca, o bé que els progenitors hagin estat empadronats durant 3 anys dels 7 anys anteriors a la sol·licitud).
- Formalitzar prèviament la sol·licitud d'inscripció a l'activitat per a la qual es demana l'ajut
- No tenir més d'una propietat immobiliària amb valor cadastral total superior a 26.530 €, a banda de l'habitatge habitual.
- No tenir rendiments bancaris anuals que indiquin que hi ha béns materials suficients que permetin pagar l'activitat.
- Estar dins dels barems econòmics establerts.



### CONDICIONS ECONÒMIQUES

RENDA PER CÀPITA ANUAL	SUBVENCIÓ. ACTIVITATS SOCIOEDUCATIVES
Fins a 2.828,09 €	90 %
de 2.828,10 € a 3.624,89 €	65 %
de 3.624,90 € a 4.421,69 €	40 %
de 4.421,70 € a 5.218,49 €	25 %
a partir de 5.218,50 €	0 %



### PRESENTACIÓ DE LA SOL·LICITUD

La sol·licitud haurà de presentar-se mentre estigui obert el període d'inscripció a l'activitat als PAC (Central i Can Vidalet).

PAC Central: pl. Sta. Magdalena, 24  
 PAC Can Vidalet: R. Verge de la Mercè, 1  
 Horari: 8.30 - 18.30 h

### NOTES

1. Renda per càpita mensual: Dels ingressos familiars es descomptaran les despeses de lloguer o hipoteca de l'habitatge familiar, sense que aquests puguin superar l'IRSC. (IRSC 2017 = 663,98 euros mensuals)
2. Respecte a les persones membres de la unitat familiar, els fills o filles amb diversitat funcional comptaran el doble.
3. A l'hora d'efectuar una valoració social i econòmica es tindran en compte: famílies en situació de monoparentalitat, famílies nombroses i les famílies en situació de risc social.
4. No es podrà becar cap família que tingui deutes contrets amb l'Ajuntament, ja sigui en concepte d'impostos, taxes o quotes de serveis, ni tampoc si en té amb el centre on es realitzi l'activitat per a la qual es demana beca.
5. **Es podran sol·licitar ajuts econòmics només per la inscripció a les activitats bàsiques i menjador.**

# Esplu estiu 2018

Davant qualsevol dubte, truqueu al telèfon 900 300 082  
Segueix-nos: @ajesplugues i [www.esplugues.cat](http://www.esplugues.cat)

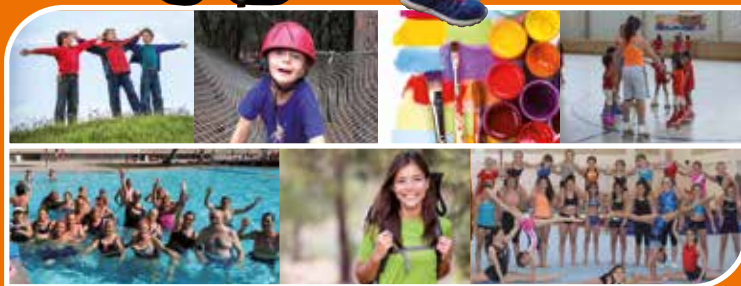

AJUNTAMENT  
D'ESPLUGUES



**Esplugues**  
connecta